



PONT INTERNATIONAL
**GORDIE
HOWE**
INTERNATIONAL BRIDGE

RENCONTRE COMMUNAUTAIRE EN LIGNE

7 decembre 2022



COMPOSANTES DU PROJET

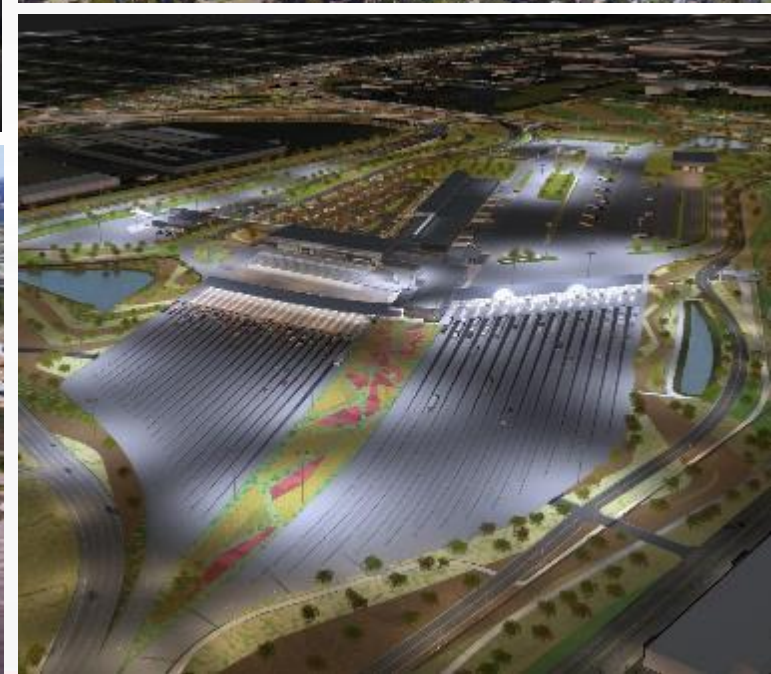

APPROCHE GLOBALE DE LA CONSTRUCTION DU PONT

- Piliers de pont situés sur la terre ferme
- Système en porte-à-faux non équilibré ou construction en encorbellement.
- Construction de la travée arrière à l'aide de pylônes temporaires pendant la construction des pylônes principaux en béton.
- La travée principale sera construite avec les pièces transportées depuis l'approche de la travée arrière/du pont.

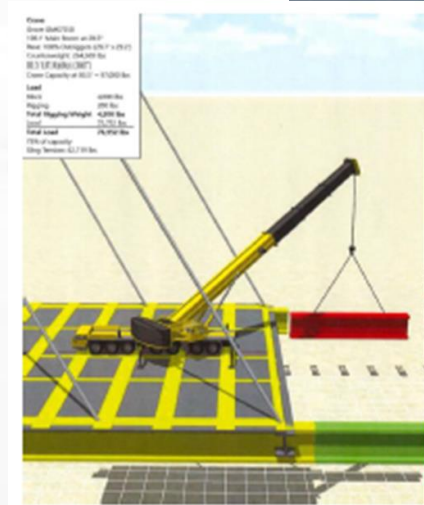

MISE À JOUR SUR LA CONSTRUCTION : SITES DU PONT

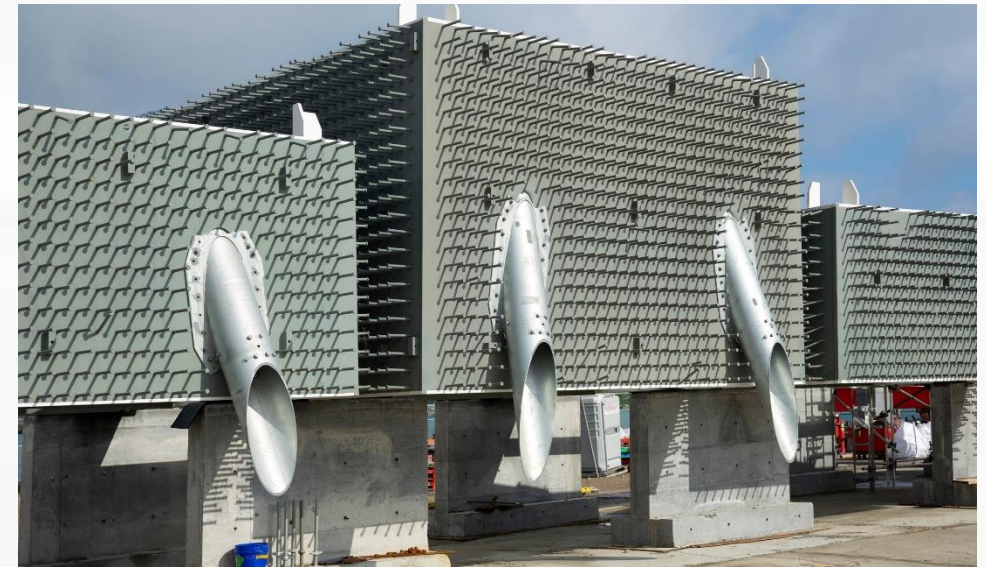
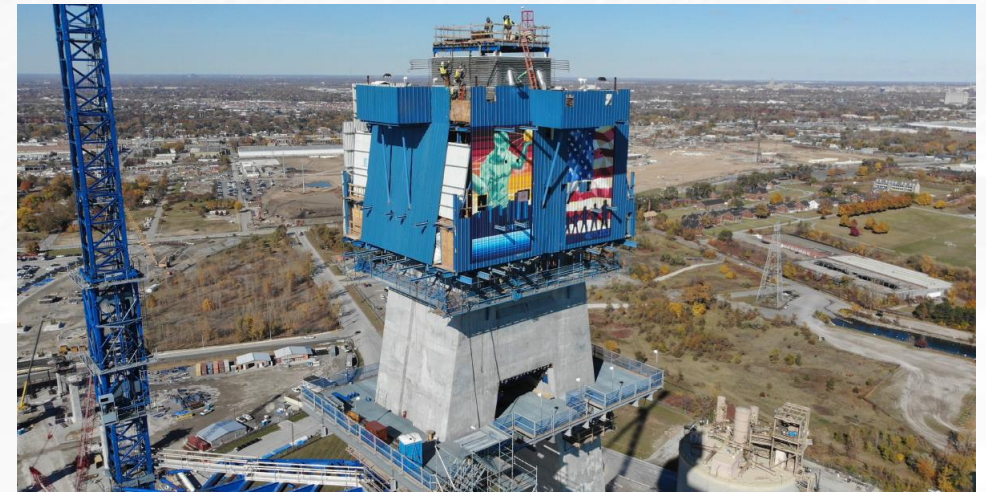

MISE À JOUR SUR LA CONSTRUCTION : PDE AMÉRICAIN



MISE À JOUR SUR LA CONSTRUCTION : PDE CANADIEN



MISE À JOUR SUR LA CONSTRUCTION : ÉCHANGEUR DU MICHIGAN (I-75)

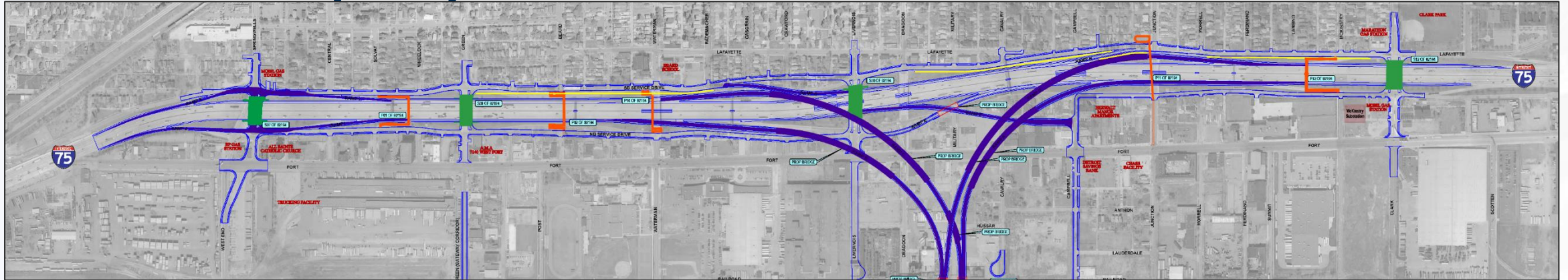

La configuration future de ce secteur comprend les éléments suivants :

Ponts routiers

Les ponts routiers transportant la circulation des véhicules au-dessus de l'I-75 seront reconstruits à la hauteur de :

- Rue Springwells
- Rue Green
- Avenue Livernois (circulation dans les deux sens)
- Rue Clark

Bretelles d'accès

Les bretelles d'accès à l'I-75 en direction du nord et du sud seront accessibles comme suit :

Bretelles de sortie en direction nord :

- Rue Springwells
- Sortie de l'I-75 vers le PDE américain (**nouveau**)
- Rue Campbell (**nouveau**)
- Sortie du PDE américain vers l'I-75 (**nouveau**)

Bretelles d'accès en direction nord :

- Rue Springwells
- Avenue Livernois
- Rue Clark

Bretelles de sortie en direction nord :

- Rue Clark
- Sortie de l'I-75 vers le PDE américain (**nouveau**)
- Sortie du PDE américain vers l'I-75 (**nouveau**)
- Rue Waterman (**nouveau**)
- Rue Springwells

Bretelles d'accès en direction nord :

- Rue Springwells
- Rue Junction

MISE À JOUR SUR LA CONSTRUCTION : I-75

✓ Terminé En construction

Les activités de construction de la phase 2 comprennent :

- ✓ Ouverture des ponts routiers des rues Clark et Springwells et de l'avenue Livernois
- ✓ Démolition du pont routier de la rue Junction
- Reconstruction et fermeture des voies de desserte nord et sud entre les rues Green et Waterman.

Reconstruction des routes locales suivantes :

- Rue Campbell
- Avenue Livernois
- Rue Clark (extrémités nord et sud du pont)
- Intersection de la rue West End et de l'avenue Jefferson
- Intersection de la rue Dearborn et de l'avenue Jefferson
- Élargissement de l'accotement de l'I-75 entre les rues Green et Clark.

Construction des éléments suivants :

- Pont routier de la rue Green
- Passerelle pour piétons de la rue Waterman
- Passerelle pour piétons de la rue Beard
- Passerelle pour piétons de la rue Lansing
- Passerelle pour piétons de la rue Junction
- Passerelle pour piétons de la rue Solvay



FERMETURE À LONG TERME DES VOIES DE DESSERTE DE L'AUTOROUTE AVENUE CENTRAL — RUE CLARK



Les voies de desserte de l'I-75 restent fermées pour :

- la reconstruction de passerelles pour piétons et de ponts routiers
- la construction des bretelles d'accès et de sortie de l'I-75
- l'élargissement de l'I-75 de la rue Green à la rue Clark.

ÉLARGISSEMENT DE L'I-75



MODIFICATIONS DU TRAFIC : ÉLARGISSEMENT DE L'I-75

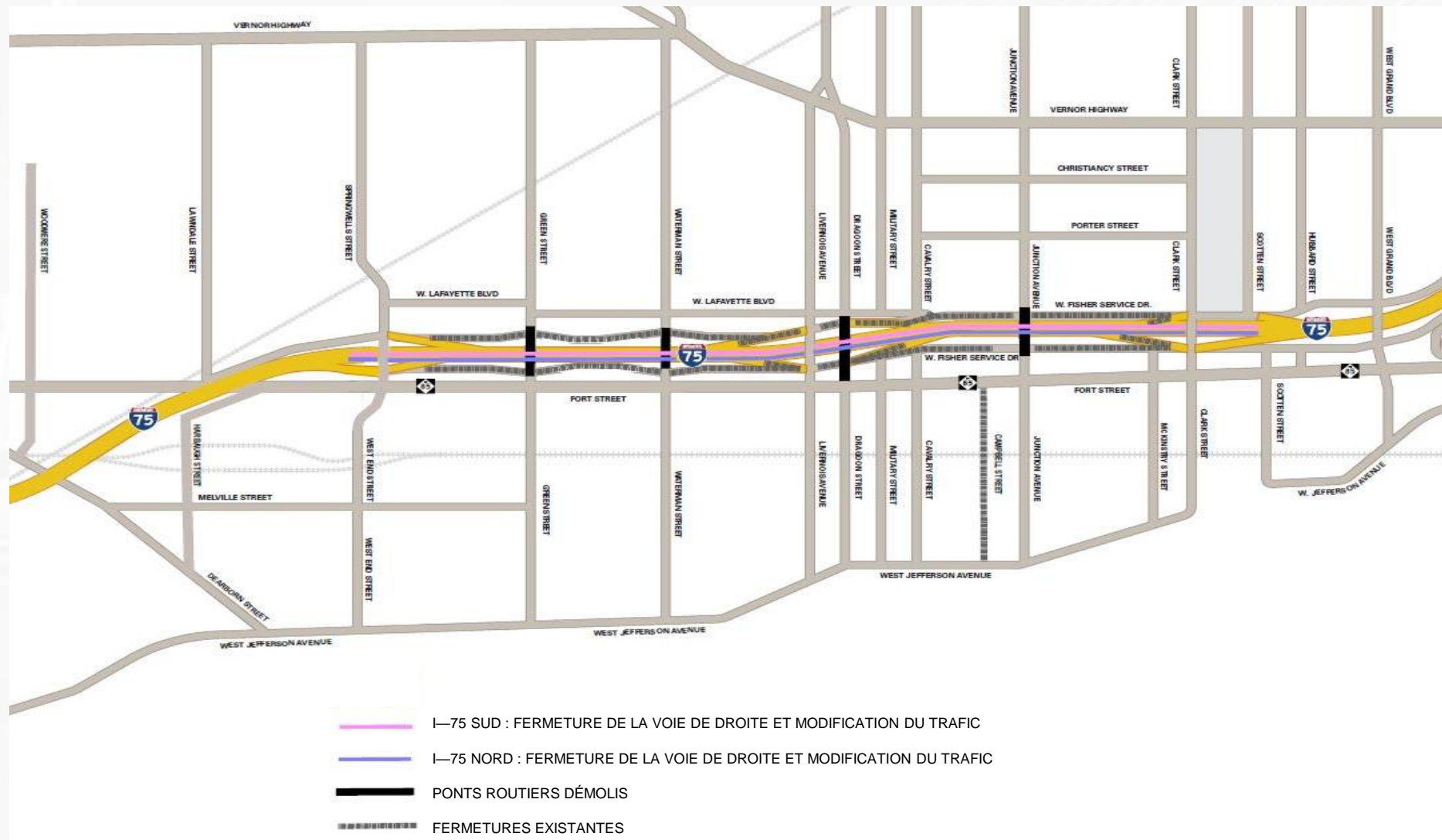

CONSTRUCTION D'UNE BRETELLE D'ACCÈS VERS LE POINT D'ENTRÉE AMÉRICAIN



CONSTRUCTION D'UNE BRETELLE D'ACCÈS

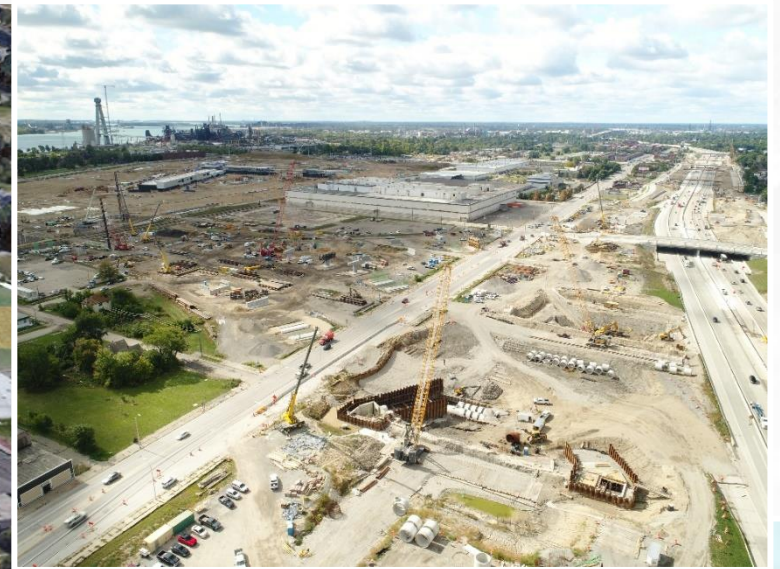

ASPECT DE LA BRETELLE DE L'I-75



Vue vers l'ouest de la bretelle d'accès à l'I-75 nord à l'avenue Livernois.

ASPECT DE LA BRETELLE DE L'I-75



Vue en direction de l'est depuis la voie de service de l'I-75 nord vers la bretelle du PDE américain

FERMETURE COMPLÈTE DE L'I-75 PENDANT LA FIN DE SEMAINE

- Fermetures complètes de fin de semaine, prévues du 9 au 12 décembre et du 16 au 19 décembre 2022
- L'I-75 sera fermée dans les deux sens entre les rues Springwells et Clark.
- 9 décembre: la I-75 en direction nord fermera complètement à 21 h. et rouvrira le dimanche 11 décembre à 10 h. 9 décembre: la I-75 en direction sud fermera complètement à 21 h. et rouvrira le lundi 12 décembre à 5h00.
- Fermeture complète le week-end de la I-75 en direction sud prévue du 16 au 19 décembre : 16 décembre : la I-75 en direction sud fermera à 21 h. et rouvrira le lundi 19 décembre à 5 h.

FERMETURE COMPLÈTE DE L'I-75 PENDANT LA FIN DE SEMAINE						
Monday	Tuesday	Wednesday	Thursday	Friday	Saturday	Sunday
			1	2	3	4
5	6	7 TODAY	8	9	10	11
12	13	14	15	16	17	18
19	20	21	22	23	24	25 
26	27	28	29	30	31	

FERMETURE COMPLÈTE DE L'I-75 PENDANT LA FIN DE SEMAINE

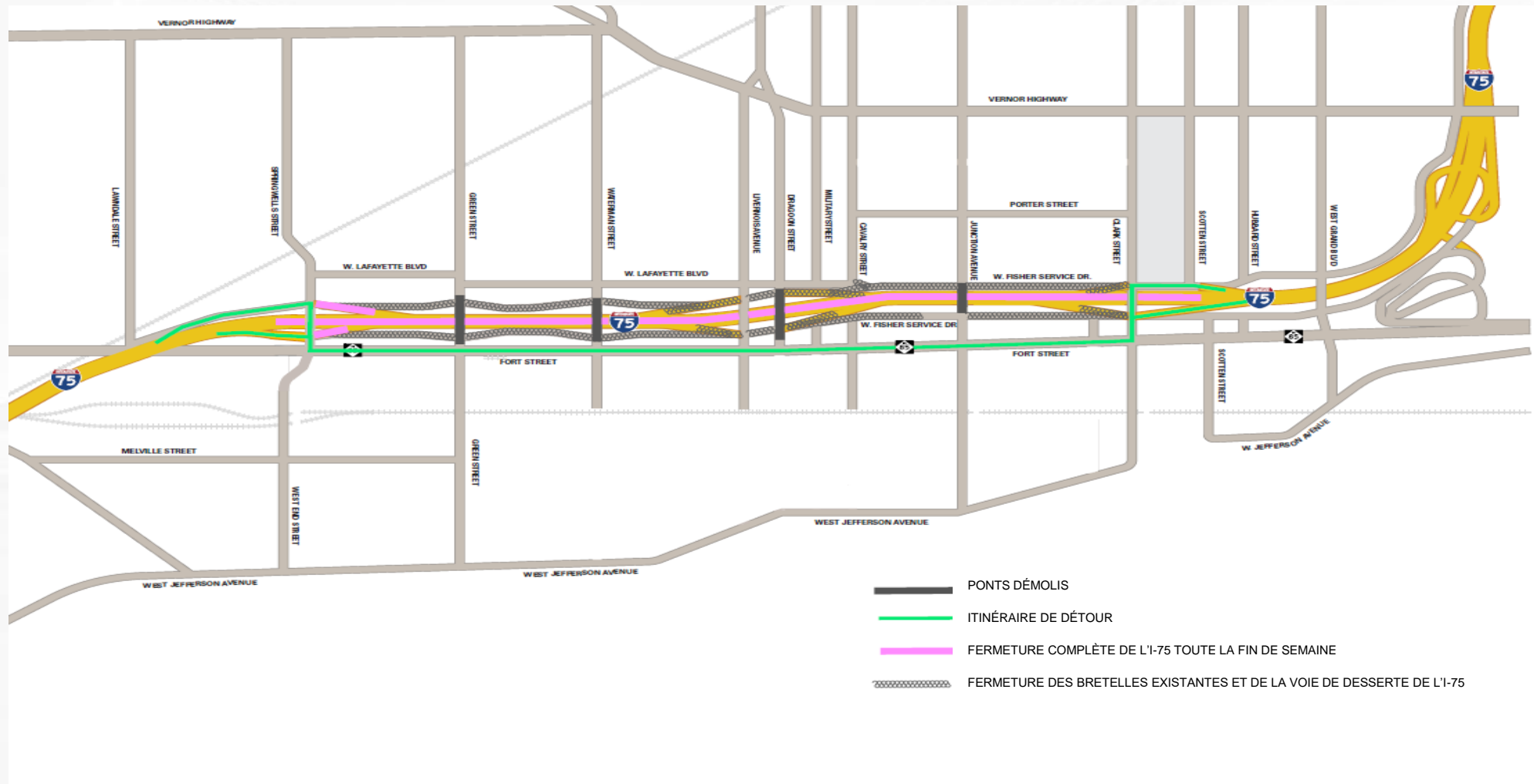

MURS ANTIBRUIT DE L'I-75



Ponts routiers



Bretelles d'accès



Murs antibruit



Bridging North America (BNA) construit des murs antibruit le long de trois sections de l'I-75 en direction du sud afin d'atténuer le bruit de l'autoroute pour les résidents voisins :

1. Entre les rues Green et Waterman
2. Entre les rues Dagoon et Junction
3. Entre les rues Junction au Clark



CONTRÔLE DES VIBRATIONS

- Dans certains cas, les activités de construction peuvent causer du bruit et des vibrations au-delà des limites établies par le projet.
- Des études de fondation avant, pendant et après la construction sont disponibles pour les propriétaires de propriétés situées à moins de 150 pieds des zones de vibration identifiées.
- Une fois le propriétaire inscrit, BNA effectuera une étude coordonnée de sa propriété.
- Les niveaux de vibration seront mesurés tout au long des activités de construction.
- Visitez gordiehoweinternationalbridge.com ou écrivez à l'adresse info@wdbridge.com pour plus de détails.



PLAN D'AVANTAGES POUR LA COMMUNAUTÉ



La stratégie de développement et de participation de la main-d'œuvre est axée sur l'engagement d'entreprises locales et met l'accent sur le soutien de la main-d'œuvre, la formation et des opportunités de préapprentissage et d'apprentissage.



La stratégie d'infrastructure du voisinage est axée sur une collaboration avec des intervenants et des membres de la communauté par le biais de consultations afin de développer une stratégie d'investissement communautaire basée sur des priorités identifiées.

Site américain du pont

STRATÉGIE DE DÉVELOPPEMENT ET DE PARTICIPATION DE LA MAIN-D'ŒUVRE

Totaux cumulatifs de septembre 2018 à mars 2022

Plus de **7135+** personnes affectées au projet au Canada et aux États-Unis

43 % sont locaux



365+

Apprentis et préapprentis affectés au projet



240+ stages

d'apprentissage coopératif ont été réalisés dans le cadre du projet



225+ entreprises + locales engagées dans le cadre du projet

STRATÉGIE DE DÉVELOPPEMENT ET DE PARTICIPATION DE LA MAIN-D'ŒUVRE



STRATÉGIE D'INFRASTRUCTURE DU VOISINAGE



PROGRAMME DE RÉNOVATION DE MAISONS DE DELRAY

- Réalisé en partenariat avec Local Initiatives Support Corporation (LISC) Detroit
- Les réparations proposées concernent notamment :
 - Remplacement des fenêtres
 - Remplacement du système de chauffage, de ventilation et de climatisation
 - Isolation
 - Réparation de la toiture
- Le programme continue d'accepter les demandes des ménages éligibles de la communauté de Delray et s'est récemment élargi pour inclure les maisons de la zone cible 3 — Carbon Works
- Plus de 58 maisons ont été réparées ou sont en voie de l'être



OFFRES DU PLAN D'AVANTAGES POUR LA COMMUNAUTÉ EN 2022

- Une partie des 10 millions de dollars a été mise de côté à Windsor et à Détroit pour soutenir l'expansion d'initiatives existantes ou supplémentaires. Une partie des fonds non alloués est attribuée cette année.
- Le projet sollicite les commentaires de la communauté sur plusieurs propositions envisagées pour le financement.
- Les projets et organisations sélectionnés pour recevoir le financement du plan des avantages pour la communauté seront annoncés publiquement fin 2022/début 2023.



COMMUNITY BENEFITS PLAN

JUNE 2019

2023 INVESTISSEMENT DANS LES ORGANISMES COMMUNAUTAIRES

L'équipe du Pont international Gordie-Howe accepte désormais les demandes de financement dans le cadre de l'initiative d'investissement des organismes communautaires 2023.



Une allocation **annuelle d'investissement de 100 000 dollars** par pays sera offerte entre 2023 et 2024. Les demandes de financement peuvent être de **1000 à 25 000 dollars**.

Les demandes de financement seront prises en compte si :

- L'organisation ou les organisations candidates **doivent être situées ou fournir des services aux communautés hôtes** de Sandwich et l'ouest de Windsor ou à la communauté de Delray et sud-ouest de Détroit.
- Les fonds demandés seront investis dans des **événements, des programmes et des améliorations d'infrastructure** qui profiteront aux communautés hôtes.
- Le demandeur est une **organisation caritative enregistrée ou le fiduciaire d'une** organisation caritative enregistrée.

Les candidatures sont acceptées jusqu'au **25 janvier 2022**.

INVESTISSEMENT DANS LES ORGANISMES COMMUNAUTAIRES SÉANCES D'INFORMATION



- **Rencontre virtuelle d'information**
 - Mercredi 14 décembre 2022, 10 h à 11 h
 - Inscrivez-vous sur GordieHoweInternationalBridge.com

- **Rencontre d'information à Windsor**
 - Mercredi 11 janvier 2023, 16 h à 19 h
 - Bureau communautaire de Sandwich, 3201, rue Sandwich, Windsor



- **Rencontre d'information à Détroit**
 - Jeudi 12 janvier 2023, 16 h à 19 h
 - Bureau communautaire du sud-ouest de Détroit, 7744 W Vernor Hwy, Détroit

LA PRÉPARATION DE LA JOURNÉE D'OUVERTURE : L'ÉTAT DE PRÉPARATION OPÉRATIONNELLE

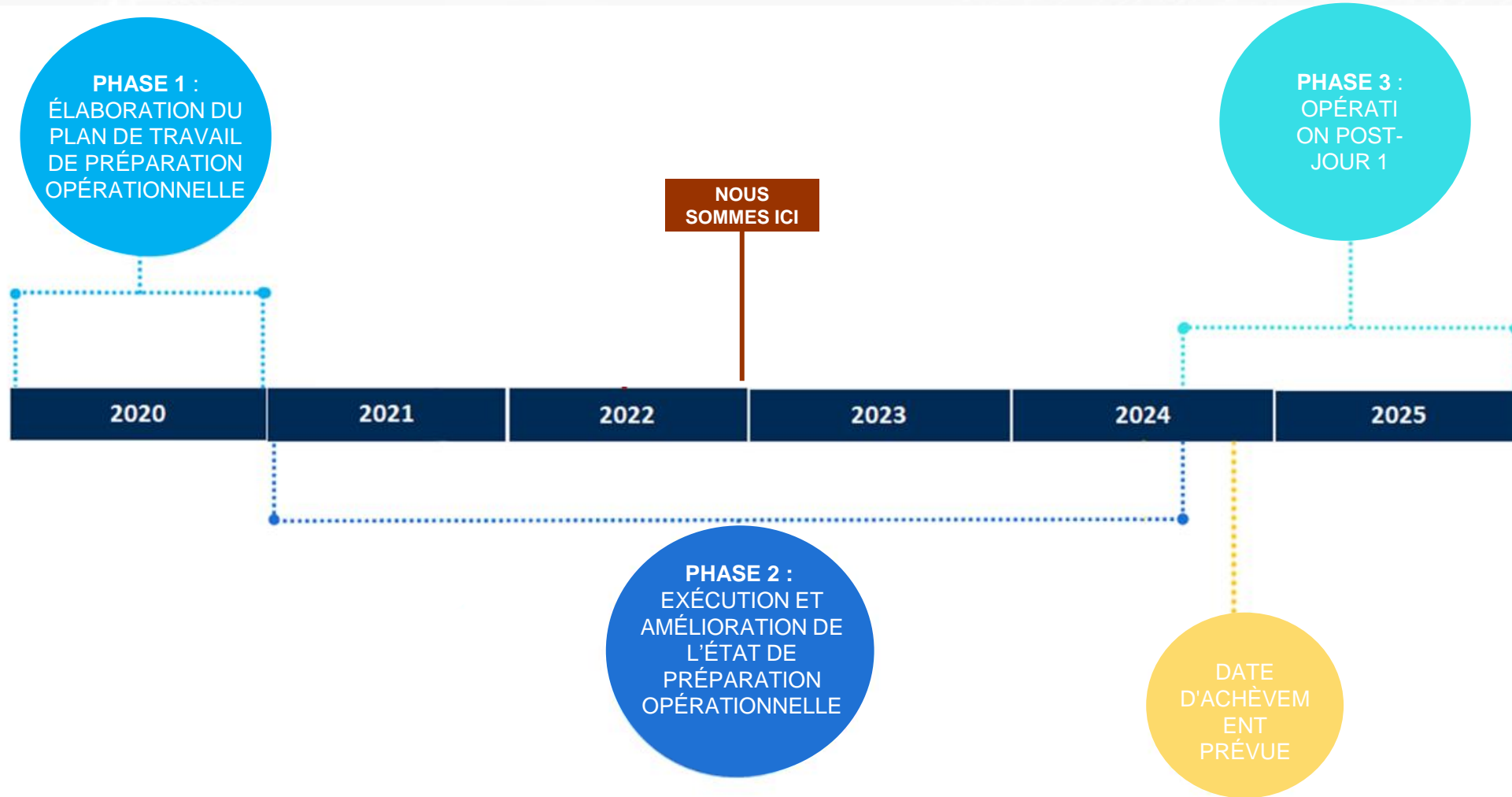

RÉOUVERTURE DES BUREAUX COMMUNAUTAIRES

Sur rendez-vous à partir du 4 octobre 2022



Sandwich Community Office
3201 Sandwich St.
Windsor

Heures de rendez-vous disponibles :

- Mardi 13 h à 16 h 30
- Jeudi 8 h à 12 h



Southwest Detroit Community Office
7744 W Vernor Hwy.
Detroit

Heures de rendez-vous disponibles :

- Mardi 8 h à 12 h
- Jeudi 13 h à 16 h 30

Des rendez-vous en dehors des heures d'ouverture sont possibles sur demande

PROCÉDURE DE QUESTIONS ET DE PLAINTES

L'équipe du projet s'engage à veiller à ce que la communication avec le public soit maintenue tout au long des travaux afin que les préoccupations soient résolues aussi rapidement que possible. Les résidents et les entreprises adjacents recevront des avis sur les travaux à venir, des mises à jour régulières sur l'avancement des travaux et les coordonnées du projet.

Les questions et les plaintes peuvent être envoyées à l'APWD aux coordonnées suivantes :

- Ligne téléphonique d'information : 1 844 322-1773
- Info@wdbridge.com

APPRENDRE ENCORE PLUS

 gordiehoweinternationalbridge.com/fr

 1-844-322-1773

 @gordiehowebrg

 @pontGordieHowe

 Gordie Howe Bridge

 @pontGordieHowe

 WDBA-APWD

